

PLANTA - TÉRREO - SISTEMA DE DETECÇÃO DE ALARME E INCÊNDIO
Escala 1 : 125

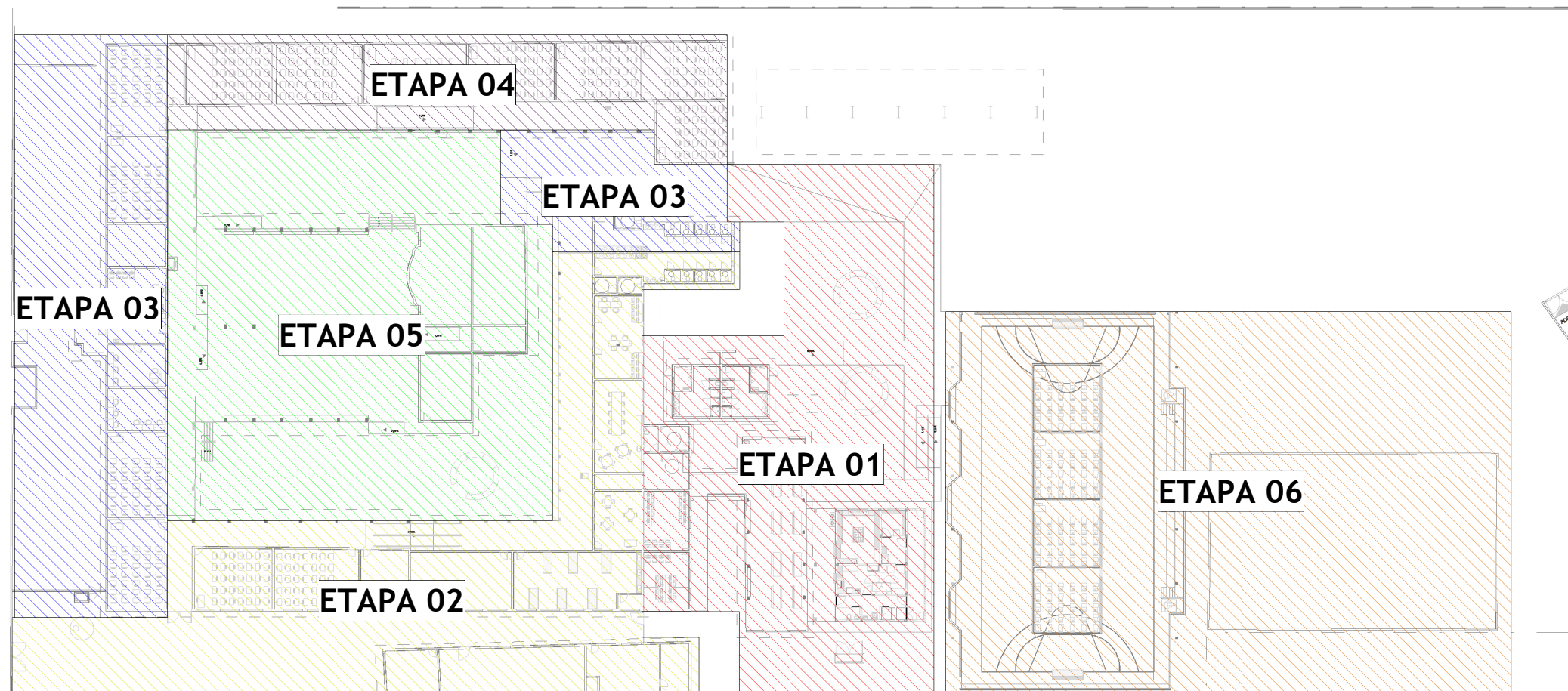

MAPA CHAVE - ETAPAS
Escala 1 : 600

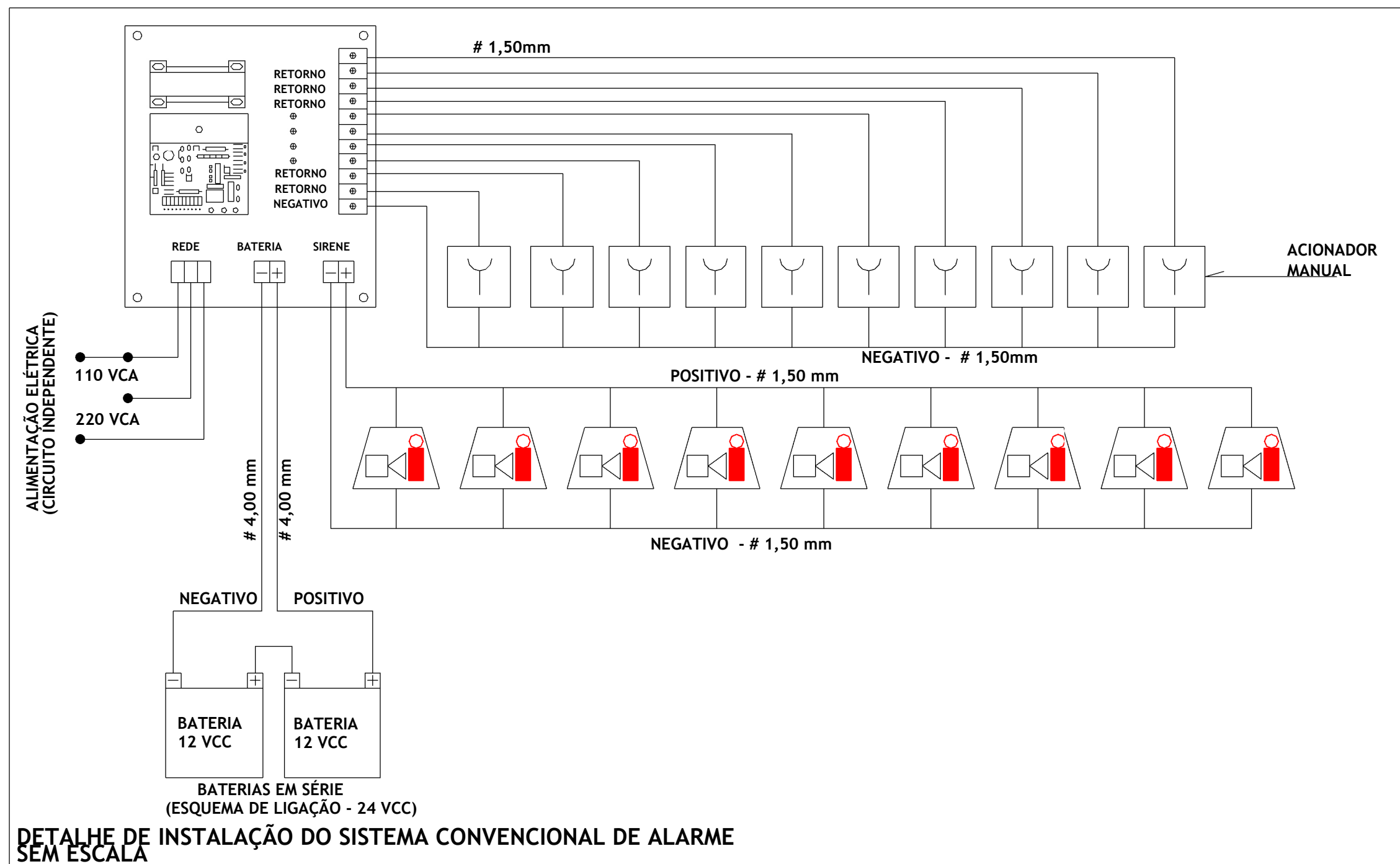

DETALHE DE INSTALAÇÃO DO SISTEMA CONVENCIONAL DE ALARME SEM ESCALA

SIMBOLOGIA SISTEMA DE DETECÇÃO E ALARME	
	Acionador Manual - h=120cm
	Aviador Audio Visual com Sirene - h=220cm
	Central de Detecção de Alarme - h=160cm
	Acionador Bateria de Incêndio (botoneira tipo liga-dediga)
	Caixa de Passagem de alvenaria (Tamanho conforme planta)
	Eletroduto Ferro galvanizado (reto ou parede) - (Quando não indicado Ø25)
	Eletroduto PEAD corrugado flexível (enterrado) - (Quando não indicado Ø30)
	Cabo de alimentação do Sistema de Detecção e Alarme SDAI (#1,5mm ²)

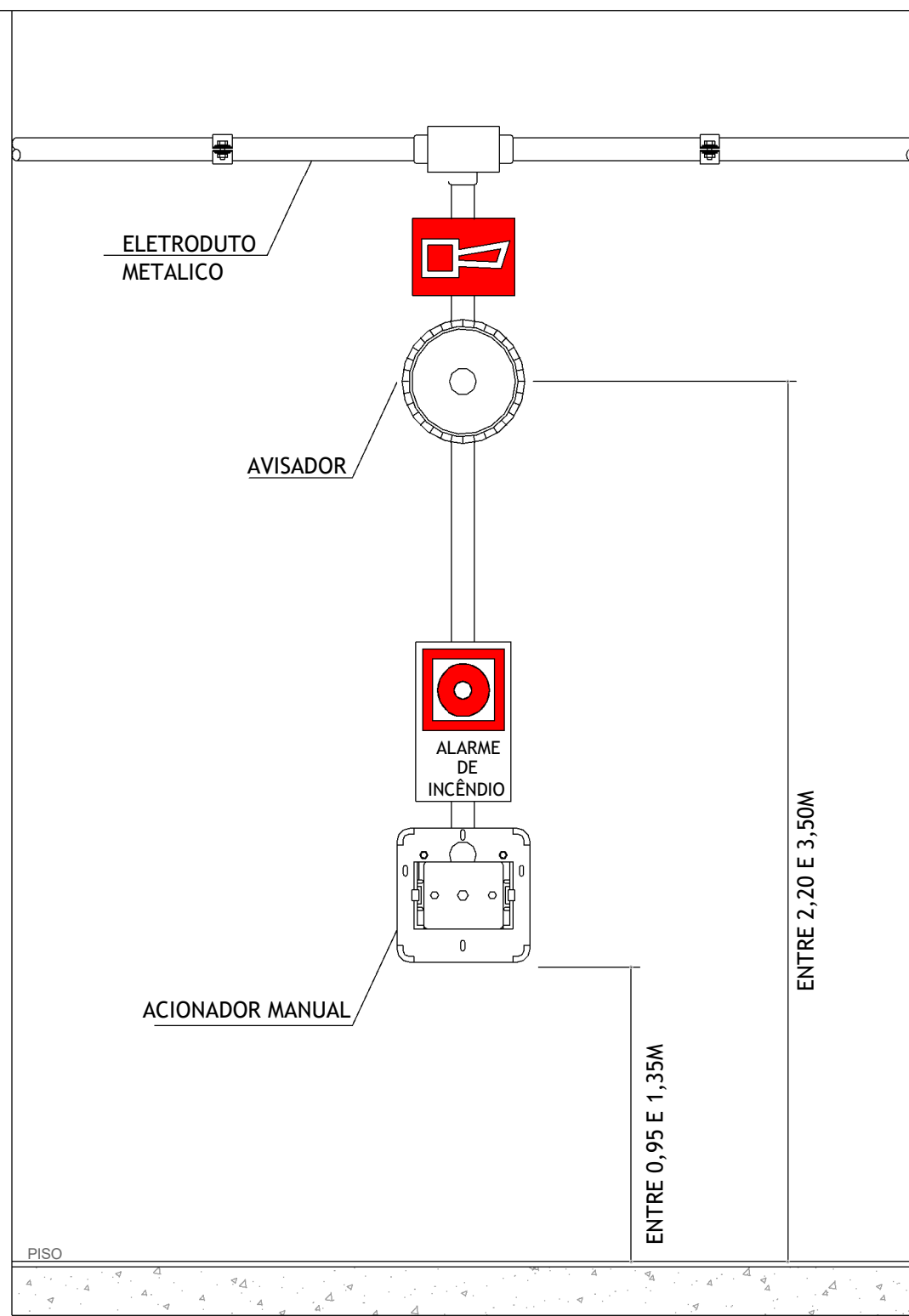

- ACIONADOR MANUAL
- AVISADOR AUDIOVISUAL COM SIRENE

DETALHE DE INSTALAÇÃO DA BOTOEIRA DE ALARME E SIRENE SEM ESCALA



ESTADO DE GOIÁS
SECRETARIA DE ESTADO DA EDUCAÇÃO
SUPERINTENDÊNCIA DE INFRAESTRUTURA
GERÊNCIA DE PROJETOS E INFRAESTRUTURA

GERÊNCIA DE PROJETOS E INFRAESTRUTURA
APROVADO _____
TECNICO RESPONSÁVEL PELA APROVAÇÃO

CEPI DIVINO PAI ETERNO

ENDEREÇO
AV. FRANCISCO PAULO RAMOS, Nº 670, VILA PAI ETERNO, TRINDADE - GO, 75398-253

ÁREA DO TERRENO	ÁREA PERMEAB.	ÁREA EXISTENTE	ÁREA A DEMOLIR	ÁREA A CONSTRUIR	ÁREA TOTAL CONSTRUÇÃO
11893 m²	4995 m²	4995 m²	0 m²	0 m²	4995 m²

ELABORAÇÃO
CONSÓRCIO DIAMANTE ENGENHARIA
AV. BARÃO HOMEM DE MELO, Nº 508 - NOVA GRANADA, BELO HORIZONTE - MG - CEP: 30.494-080
TEL: (31) 3341-4400 / (31) 3341-7070 / (31) 3371-1500
E-MAIL: contato@grupodiamanteengenharia.com.br

AUTOR: MOISÉS COELHO PERPETUO MOURA CREA MG 161743/D

RT DA OBRA:

PROPRIETÁRIO: SECRETARIA DE ESTADO DA EDUCAÇÃO CNPJ: 01.408.705.0001-20
PREPOSTO: SABRINA SILVA VIEIRA VALENTE CPF: 041.530.091-04

PROJETO ELÉTRICO

TIPO DE PROJETO:

PLANTA - TÉRREO - SISTEMA DE DETECÇÃO DE ALARME E INCÊNDIO
DETALHES - SOM
LEGENDA

ASSUNTO:

DATA: 09/05/2025 ESCALA: INDICADA REVISÃO: 02 Nº RT/ART: 06/09

REV.	DATA	DESCRIÇÃO	VISTO
00	18/02/25	EMISSÃO INICIAL	MCPM
01	13/03/25	REVISÃO CONFORME DESPACHO Nº 962/2025/SEDUC/CEPI-16078	MCPM
02	09/05/25	REVISÃO CONFORME DESPACHO Nº 111/2025/SEDUC/CEPI-16078	MCPM

06/09
FOLHA: